



Unione Comuni Modenesi Area Nord

## Distretto di Mirandola

E' uno dei sette Distretti della Azienda USL di Modena, collocato nella **zona di pianura a nord della provincia** ed è articolato in **9 comuni**.

Popolazione complessiva: **82.801 abitanti**.



## Popolazione residente

	1985			1995			2005		
	0 - 64	65  -- w	TOTALE	0 - 64	65  -- w	TOTALE	0 - 64	65  -- w	TOTALE
<b>Camposanto</b>	2.373	468	2.841	2.383	586	2.969	2.383	656	3.039
<b>Cavezzo</b>	5.233	1.068	6.301	5.082	1.383	6.465	5.531	1.559	7.090
<b>Concordia</b>	6.891	1.556	8.447	6.513	1.778	8.291	6.773	1.990	8.763
<b>Finale Emilia</b>	12.727	2.415	15.142	11.700	3.202	14.902	11.895	3.520	15.415
<b>Medolla</b>	4.523	802	5.325	4.381	1.121	5.502	4.709	1.255	5.964
<b>Mirandola</b>	18.119	3.720	21.839	16.769	4.724	21.493	17.747	5.290	23.037
<b>San Felice sul Panaro</b>	7.930	1.512	9.442	7.452	1.998	9.450	8.362	2.176	10.538
<b>San Possidonio</b>	2.662	501	3.163	2.675	689	3.364	3.029	754	3.783
<b>San Prospero</b>	3.345	510	3.855	3.382	731	4.113	4.307	865	5.172
<b>TOTALE</b>	<b>63.803</b>	<b>12.552</b>	<b>76.355</b>	<b>60.337</b>	<b>16.212</b>	<b>76.549</b>	<b>64.736</b>	<b>18.065</b>	<b>82.801</b>

## Popolazione residente nel distretto di Mirandola al 31/12/2005 suddivisa per sesso

Comune di residenza	Uomini	Donne	Totale	Variaz.% rispetto al 2004
Camposanto	1.564	1.475	3.039	-0,7
Cavezzo	3.416	3.674	7.090	0,3
Concordia sulla Secchia	4.305	4.458	8.763	0,0
Finale Emilia	7.509	7.906	15.415	0,4
Medolla	2.915	3.049	5.964	1,1
Mirandola	11.201	11.836	23.037	0,8
San Felice sul Panaro	5.164	5.374	10.538	0,8
San Possidonio	1844	1939	3.783	0,6
San Prospero	2.630	2.542	5.172	1,7
<b>Totale</b>	<b>40.548</b>	<b>42.253</b>	<b>82.801</b>	<b>0,6</b>

## Popolazione straniera residente nel distretto di Mirandola Anni 2004-2005

Comune di residenza	2004	2005	Variaz.% rispetto al 2004	% sulla pop. totale 2005
Camposanto	267	272	1,9	9,0
Cavezzo	574	618	7,7	8,7
Concordia sulla Secchia	736	803	9,1	9,2
Finale Emilia	894	1.013	13,3	6,6
Medolla	363	388	6,9	6,5
Mirandola	1.993	2.150	7,9	9,3
San Felice sul Panaro	791	916	15,8	8,7
San Possidonio	480	505	5,2	13,3
San Prospero	519	526	1,3	10,2
<b>Totale</b>	<b>6.617</b>	<b>7.191</b>	<b>8,7</b>	<b>8,7</b>

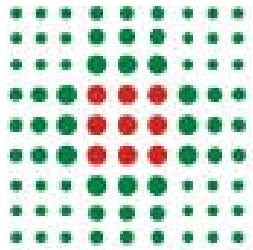

**SERVIZIO SANITARIO REGIONALE  
EMILIA-ROMAGNA**  
Azienda Unità Sanitaria Locale di Modena

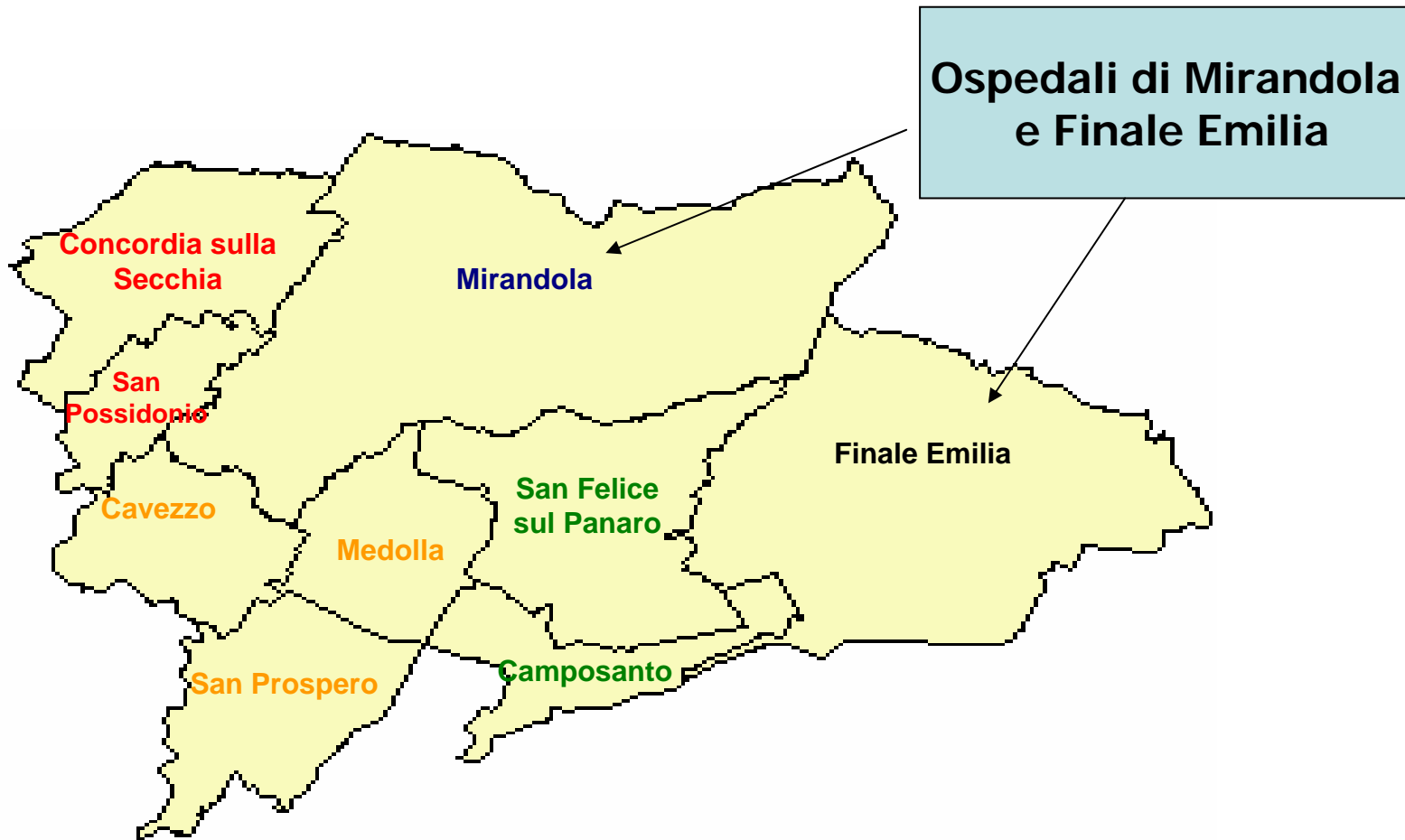

# Distretto di Mirandola

**2 Ospedali** : Mirandola e Finale Emilia

**5 Sedi** di erogazione delle attività distrettuali (Cavezzo, Concordia Finale E., Mirandola e San Felice), corrispondenti all'articolazione dei Nuclei di Cure Primarie

**68 Medici di Medicina Generale e 12 Pediatri di Libera scelta** organizzati in **5 Nuclei di Cure Primarie** con gli Infermieri del Servizio domiciliare e con le Assistenti Sociali dei Comuni.

**9 Servizi Sociali Comunali**

**Strutture e servizi per persone "fragili"**

**anziani:** 5 Case Protette, 5 Centri diurni

**disabili:** 1 Centro residenziale, 2 Centri diurni socio-riabilitativi, 2 laboratori protetti, 1 Servizio per la Formazione e inserimento lavorativo

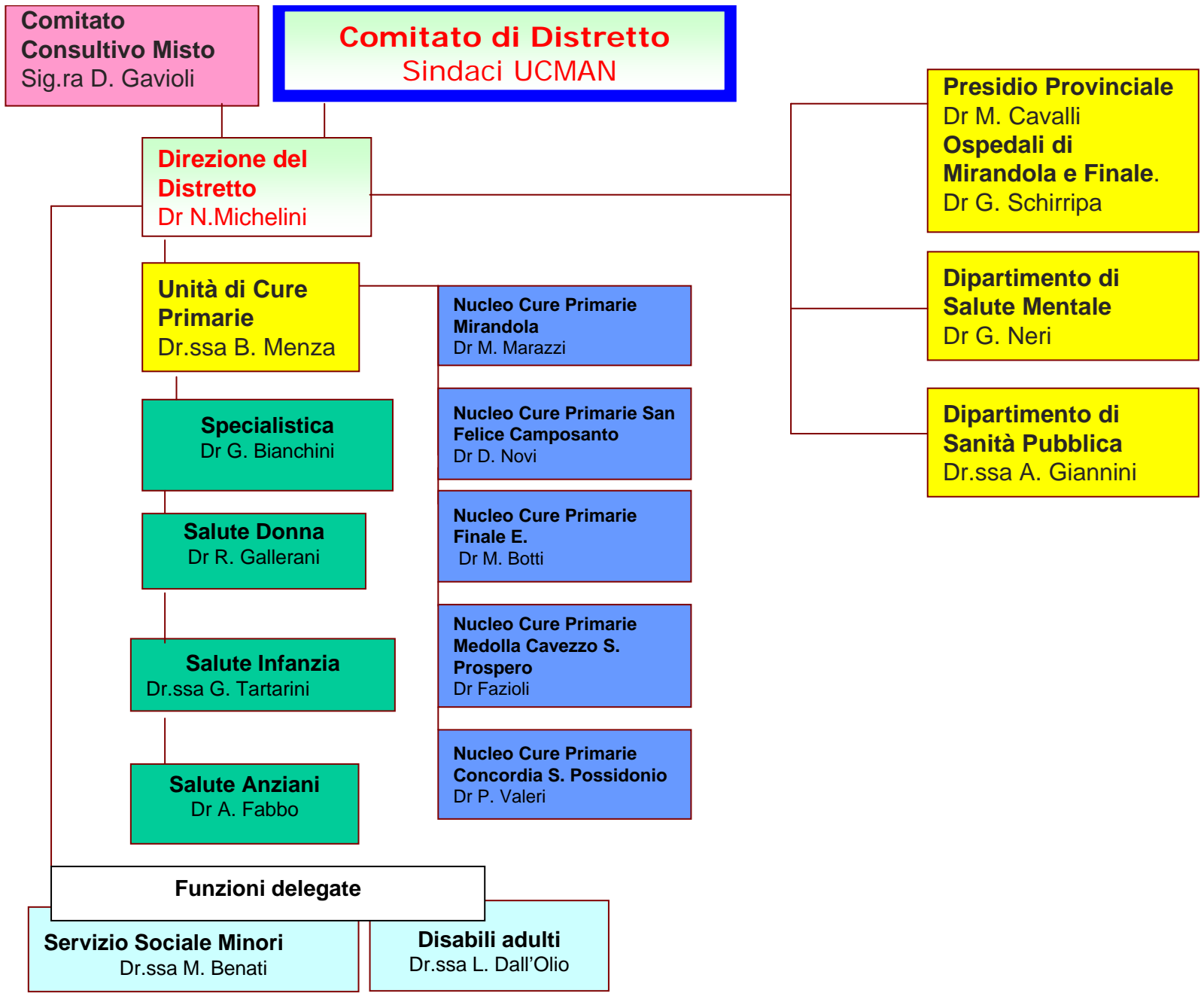

<b>DIPARTIMENTO</b>	<b>UNITA' OPERATIVA OSPEDALIERA</b>	
<b>MEDICINA GENERALE</b>	<b>MEDICINA INTERNA</b> Resp. Dr P. Tosi <b>PNEUMOLOGIA</b> Resp. Dr P. Grandi <b>LUNGODEGENZA</b> Resp. Dr W. Merighi	<b>LUNGODEGENZA P.A.R.E.</b> Resp. Dr L. Mazzoleni <b>LUNGODEGENZA P.A.R.E.</b> <b>(FINALE)</b> Resp. Dr.ssa G. Rovito
<b>AREA CRITICA</b>	<b>CARDIOLOGIA</b> Resp. Dr B. Bompani <b>ANESTESIA E TERAPIA ANTAGICA</b> Resp. Dr.ssa C. Guidi	
<b>EMERGENZA URGENZA</b>	<b>PRONTO SOCCORSO</b> Resp. Dr S. Toscani	<b>PUNTO PRIMO INTERVENTO</b> <b>(FINALE)</b> Resp. Dr S. Toscani
<b>CHIRURGIA GENERALE</b>	<b>CHIRURGIA GENERALE</b> Resp. Dr A. Borsari	<b>DAY SURGERY OSPEDALE DI</b> <b>FINALE</b> Resp. Dr B. Cavallari
<b>MATERNO INFANTILE</b>	<b>OSTETRICIA E GINECOLOGIA</b> Resp. Dr A. Ciacci	<b>PEDIATRIA</b> Resp. Dr C. Paltrinieri
<b>ORTOPEDIA E TRAUMATOLOGIA</b>	<b>ORTOPEDIA E TRAUMATOLOGIA</b> Resp. Dr F. Boselli	
<b>DIAGNOSTICA PER IMMAGINI</b>	<b>RADIODIAGNOSTICA</b> Resp. Dr.ssa N. Guicciardi	
<b>PATOLOGIA CLINICA</b>	<b>LABORATORIO ANALISI</b> Resp. Dr C. Strozzi <b>MICROBIOLOGIA</b> Resp. Dr G. Mantovani	<b>CITODIAGNOSTICA</b> Resp. Dr.ssa C. Gherardini
<b>PRESIDIO OSPEDALIERO PROVINCIALE</b>	<b>DIREZIONE SANITARIA DI OSPEDALE</b> Resp. Dr. Giuseppe Schirripa	

<b>DIPARTIMENTO</b>	<b>UNITA' OPERATIVA DISTRETTUALE</b>	
<b>SANITA' PUBBLICA</b>	<p><b>SERVIZIO IGIENE PUBBLICA CONTROLLO RISCHI BIOLOGICI</b>  Resp. Dr. A. Lambertini  Ref. Dr G. Casaletti</p> <p><b>SERVIZIO IGIENE PUBBLICA CONTROLLO RISCHI AMBIENTI DI VITA</b>  Resp. Dr L. Barbieri  Ref. Dr S. Galavotti</p> <p><b>SPSAL (ex Medicina del Lavoro)</b>  Resp. Dr G. Besutti</p>	<p><b>SERVIZIO IGIENE DEGLI ALIMENTI E DELLA NUTRIZIONE</b>  Resp. Dr.ssa R. Fontana  Ref. Dr L. Tassi</p> <p><b>SERVIZIO VETERINARIO</b>  Resp. Dr. G. I. Zecchini  Ref. Dr V. Ferrari</p>
<b>SALUTE MENTALE</b>	<p><b>CENTRO SALUTE MENTALE</b>  Resp. Dr R. Malavasi</p> <p><b>SERVIZIO DI NEUROPSICHIATRIA INFANTILE</b>  Resp. Dr D. Veronesi</p> <p><b>SERVIZIO TOSSICODIPENDENZE</b>  Resp. Dr M. Bigarelli</p> <p><b>SERVIZIO DI PSICOLOGIA CLINICA</b>  Resp. Dr.ssa N. Marzi</p>	